

174 M²
PLANTEGNING

Kr. 1.595.000

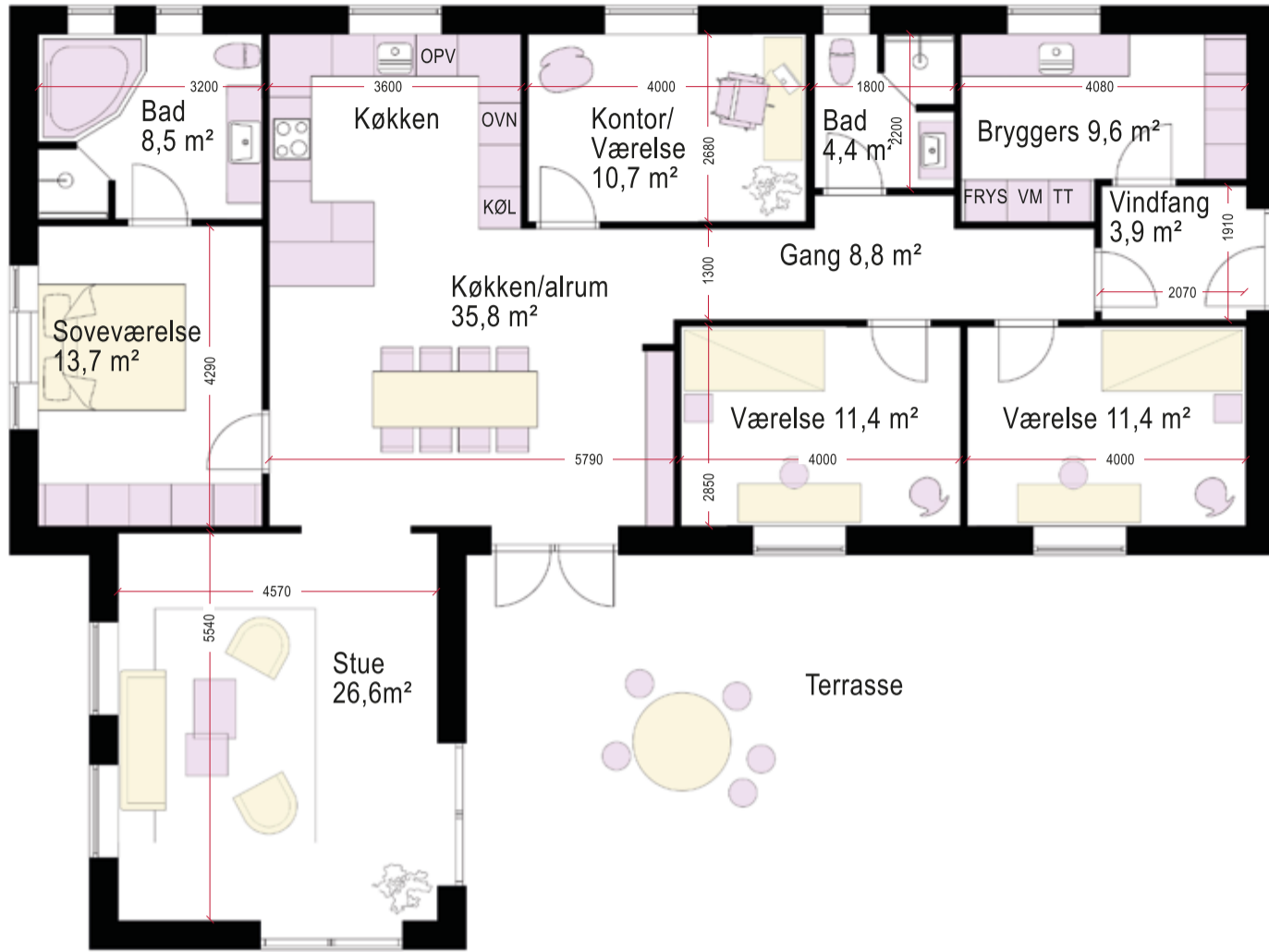

Stueplan 1:100



Facade mod have 1:100



Facade mod vej 1:100

Et Kølbæk Huse hus indeholder følgende

Egen indflydelse på indretning
Jordbundsundersøgelser
Ansøgning om byggetilladelse
Husets placering afsættes af landinspektør
Radonsikring med trykudligning
Udvendig/indvendig kloak
Stikledning for el og vand
Stabilgrus i indkørsel
Afvalmede gavle
Ventilationsanlæg med varme genvinding
Trådløs gulvvarme i hele huset
Fjernvarmeinstallation
Hvidlakerede lavenergivinduer
Ibf tagsten, der vælges blandt flere farver
Blødstrøgne mursten, der vælges blandt flere farver
Tagrender i stål
Lyse trælofter
væge behandles med filt og males hvid
Klinker i bad, bryggers, gang og køkken/alrum
Trægulv i stue samt soveværelse, flere valgmuligheder Tæpper i værelser
Spot indvendig og udvendig
Inventar som på tegninger
Udvendig Stikkontakt samt frostsikret vandhane
Trykprøvning samt energimærkning
Bortkørsel af affald
Entrepriseforsikring inkl. storm og brand
Lovpligtig byggeskadeforsikring
Ibs attest